

CATÁLOGO

Artemax Ferramentas Diamantadas

ARTEMAX
FERRAMENTAS ESPECIAIS EM DIAMANTES

SOBRE NÓS

Uma equipe com **mais de 20 anos de experiência trabalhando com integridade e compromisso** para atender as mais diversas demandas, focando em qualidade de produtos e serviços garantindo maior produtividade.

MAIS INFORMAÇÕES

(66) 3532-1111
(66) 9 9696-4913

Rua Guarapuava nº 115, Jardim Terra Rica
CEP: 78557-549, SINOP - MT

SUMÁRIO

EPI'S — 4
EMBALAGEM — 9
EXTRAÇÃO — 13
MARCENARIA — 15
PEÇAS SCHIFFER — 16
QUÍMICOS — 18
MATERIAIS DE CORTE — 20
ABRASIVOS — 22
PEÇAS E ACESSÓRIOS — 24

MAIS INFORMAÇÕES
(66) 3532-1111
(66) 9 9696-4913
Rua Guarapuava nº 115, Jardim Terra Rica
CEP: 78557-549, SINOP - MT



ABAFADOR 3M

| CARACTERÍSTICAS:

O Abafador 3M™ é projetado para proporcionar conforto e excelente redução de ruído durante trabalhos exigentes, nos quais sons altos são frequentes, e para se adaptar aos requisitos de trabalho.

Ele apresenta uma concha de altura regulável para ajudar a criar um ajuste personalizado e uma faixa de cabeça acolchoada para maior conforto.

» NRRsf: 20 Db

» CA 14235

ABAFADOR LIBUS

| CARACTERÍSTICAS:

O protetor auditivo Libus Alternative oferece proteção não invasiva, isolando o ouvido da fonte de ruído. Seu design ergonômico e sua adaptabilidade permitem que seja usado por qualquer usuário.

» NRRsf 18Db

» CA 35935





PROTETOR AURICULAR (PLUG)

| CARACTERÍSTICAS:

O protetor auricular reutilizável Quantum é um protetor auricular de encaixe pré-moldado feito de elastômero termoplástico.

» CA 35981

MAIS INFORMAÇÕES

(66) 3532-1111
(66) 9 9696-4913

Rua Guarapuava nº 115, Jardim Terra Rica
CEP: 78557-549, SINOP - MT



BOTINA

| CARACTERÍSTICAS:
As botinas Bellga são fabricadas em Couro Flor Relax e palmilhas em EVA proporcionando maior conforto e segurança com sua biqueira de plástico e durabilidade com o solado em PU Bidensidade.

» CA 44696

LUVA DE RASPA

| CARACTERÍSTICAS:
Luva confeccionada em raspa de couro utilizada para proteção das mãos contra gentes abrasivos, escoriantes, cortantes e perfurantes.

» CA 10843





AVENTAL DE RASPA LONGO/CURTO

| CARACTERÍSTICAS:
Indicado para proteção do tronco do usuário contra agentes térmicos (pequenas chamas, calor de contato, convectivo, radiante e metais fundidos) e contra agentes abrasivos, escoriantes e térmicos provenientes de operações de soldagem e processos similares.

LUVA PIGMENTADA

| CARACTERÍSTICAS:
Luvas de segurança, tricotadas com fios de algodão e poliéster, com antiderrapante em PVC na face palmar, acabamento em overloque, punho com elastano.

» Pacote com 12 pares

» CA 40778



MAIS INFORMAÇÕES
(66) 3532-1111
(66) 9 9696-4913
Rua Guarapuava n° 115, Jardim Terra Rica
CEP: 78557-549, SINOP - MT

LUVA MULTITATO

| CARACTERÍSTICAS:

Luva de segurança, tricotada com fios de poliamida, sem costura, revestida na palma, face palmar e pontas dos dedos com poliuretano, punho com elastano, formato anatômico. Ideal para atividades diversas na indústria, metal mecânica, automobilística, moveleira, montagem e manutenção em geral.

» Pacote com 12 pares

» CA 32034





LUVA RUBBER

| CARACTERÍSTICAS:

Luva de segurança, tricotada com fios de algodão, acrílico e poliamida, revestida com látex vulcanizado antiderrapante na face palmar e nas pontas dos dedos, acabamento rugoso, com punho de elastano e formato anatômico.

» CA 34370

» Pacote com 12 pares

LUVA NITRILICA

| CARACTERÍSTICAS:

Luva de segurança confeccionada em suporte têxtil, com banho em borracha nitrílica na palma, face palmar e dorso dos dedos, punho tricotado com elástico, acabamento em overloque.

» CA 32038

» Acabamento: Borracha nitrílica palma/ponta dos dedos

» Pacotes com 12 pares



MAIS INFORMAÇÕES

(66) 3532-1111
(66) 9 9696-4913

Rua Guarapuava nº 115, Jardim Terra Rica
CEP: 78557-549, SINOP - MT

LUVA LATEX PVC

| CARACTERÍSTICAS:

Luvas de segurança confeccionadas em suporte têxtil de Poliamida, revestida com punho total de Policloreto Vinílico (PVC) e textura antiderrapante na face palmar e dorso.

» Acabamento: Palma e dorso antiderrapante

» CA 36581





LUVA DE VAQUETA

| CARACTERÍSTICAS:

Luvas de segurança para proteção das mãos contra agentes mecânicos confeccionada em couro vaqueta total, punho de segurança com elástico e acabamento em debrum. Proteção das mãos contra abrasão, corte, rasgo, perfuração, indicado para atividades mecânicas, industriais e domésticas.

» CA 12230

OCULOS DE SEGURANÇA

| CARACTERÍSTICAS:

Óculos de proteção constituído de armação e visor em policarbonato, com ponte e apoio nasal injetados na mesma peça.

» CA 26127

» Cores: Incolor e cinza

» Modelos Leopardo e Quadrado



MAIS INFORMAÇÕES

(66) 3532-1111
(66) 9 9696-4913

Rua Guarapuava nº 115, Jardim Terra Rica
CEP: 78557-549, SINOP - MT

RESPIRADOR

| CARACTERÍSTICAS:

Respirador purificador de ar, tipo peça semifacial filtrante para partículas, dobrável.

» Modelos COM e SEM válvula

» PFF1 e PFF2





PROTETOR LOMBAR

| CARACTERÍSTICAS:

Cinta Ergonômica 100% Elástico, com suspensório e faixa de ativação dupla em elástico de alta densidade. Proporciona correção da postura cervical e maior firmeza ao realizar movimentos de flexão e de carregamento de peso.

MAIS INFORMAÇÕES

(66) 3532-1111
(66) 9 9696-4913

Rua Guarapuava nº 115, Jardim Terra Rica
CEP: 78557-549, SINOP - MT

FITA PET 19 E 16 MM

| CARACTERÍSTICAS:

A Fita Poliéster Pet é uma fita de alta resistência utilizada em diversos seguimentos, como por exemplo, Madeireiras, Cerâmicas, Auto Peças, podendo ser utilizado com equipamento manual ou em máquinas automáticas.





FITA PHOENIX BRANCA 10MM

| CARACTERÍSTICAS:

Utilizada em larga escala no mercado de embalagens no processo de arqueação em máquinas automáticas ou semiautomáticas

FITA DE AÇO POLIDA E LAQUEADA

| CARACTERÍSTICAS:

Fiat de aço 19mm ideal para amarração de cargas super pesadas, transporte, armazenamento e amarração de materiais rígidos.

Disponíveis nos modelos aço polido e aço laqueado oferecendo maior resistência a umidade.

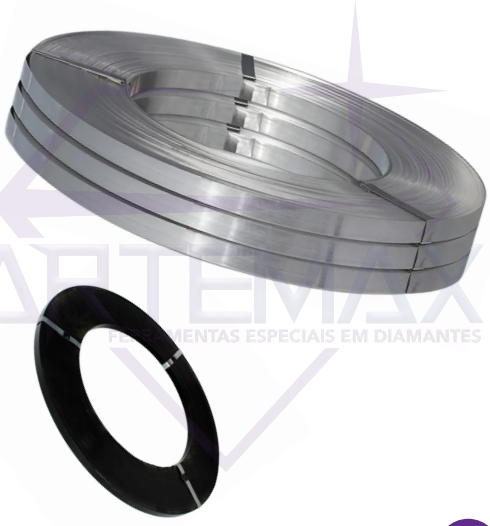

MAIS INFORMAÇÕES

(66) 3532-1111
(66) 9 9696-4913

Rua Guarapuava nº 115, Jardim Terra Rica
CEP: 78557-549, SINOP - MT

SELO ABERTO 16 E 19MM

CARACTERÍSTICAS:
Compondo o conjunto de materiais que trabalham com o processo de lacrar embalagens com tensionamento de fitas PET, o selo aberto tem a função de prender a fita oferecendo segurança na amarração de cargas e mercadorias.

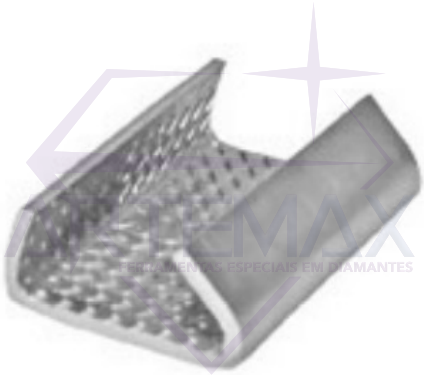

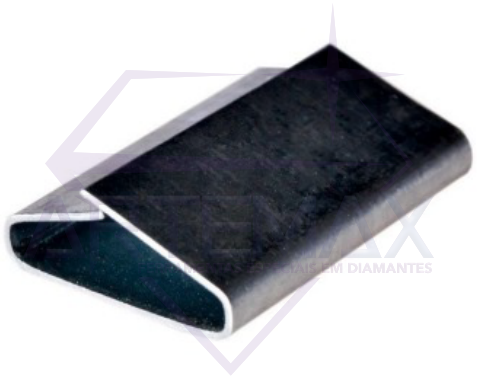

SELO FECHADO

CARACTERÍSTICAS:
Selo destinado ao processor de prender e lacrar embalagens amarradas com fitas PET e fitas de aço. Oferecido nos seguintes tamanhos:

- 19*40 Liso polido
- 19*45 Recartilhado
- 19*60 Liso Polido

SELADOR FITA PET 16 E 19MM

| CARACTERÍSTICAS:
O selador é utilizado para fechar o selo metálico no processo de arqueação quando a fita de arquear já estiver tensionada com auxílio do tensionador.



MAIS INFORMAÇÕES
(66) 3532-1111
(66) 9 9696-4913
Rua Guarapuava nº 115, Jardim Terra Rica
CEP: 78557-549, SINOP - MT

ESTICADOR MANUAL FITA PET

| CARACTERÍSTICAS:
O tensionador para fita pet proporcionar arqueação de cargas pequeno médio e grande porte de maneira qualificada e simples.





ESTICADOR PNEUMÁTICO FITA PET 16/19 MM

CARACTERÍSTICAS:
Dispositivo para tensionar e selar (por fricção) fita PET alimentado por um sistema pneumático oferecendo praticidade, agilidade e economia no processo.

SELADOR FITA DE AÇO

| CARACTERÍSTICAS:
Dispositivo para realizar o lacre do selo fechado garantindo que a fita de aço fique bem presa e segura.



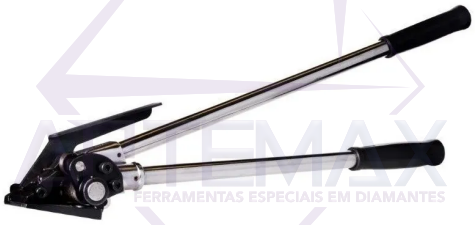

ESTICADOR FITA DE AÇO

CARACTERÍSTICAS:
Dispositivo para tensionar a fita de aço para amarração de cargas e mercadorias.

MAIS INFORMAÇÕES
(66) 3532-1111
(66) 9 9696-4913
Rua Guarapuava nº 115, Jardim Terra Rica
CEP: 78557-549, SINOP - MT

FITILHO CINZA

| CARACTERÍSTICAS:

A utilização do fitilho é extremamente ampla, sendo utilizado principalmente na amarração de volumes, caixas de papelão e outros objetos de grande ou mesmo de pequeno porte.





FILME STRETCH 50MM

| CARACTERÍSTICAS:

O Filme Stretch é utilizado para proteção de cargas, sendo a melhor relação custo-benefício se comparado a outros processos existentes. Uma só medida de Filme pode ser utilizada para diferentes tamanhos e formatos de cargas, garantindo sempre a integridade e retenção de seus produtos desde a estocagem até o transporte ao destino final.

MANGUEIRA VACUO AZUL /INCOLOR

| CARACTERÍSTICAS:

A Mangueira Standard Azul produzida em PVC flexível é indicada para aspiradores de pó industriais nos segmentos indústrias moveleiras, madeira, tecelagem, exaustores e aspiradores autos.



Já a Mangueira Incolor PU-Cobreado oferece maior resistência a abrasão indicada para sucção de produtos abrasivos em metalurgia e indústrias em geral.

» **Azul:** 5 e 6 Polegadas

» **Incolor:** 4,5 e 6 Polegadas

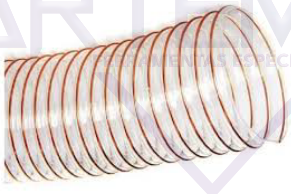

MAIS INFORMAÇÕES

(66) 3532-1111

(66) 9 9696-4913

Rua Guarapuava nº 115, Jardim Terra Rica

CEP: 78557-549, SINOP - MT

CANTONEIRA PLÁSTICA 19MM

| CARACTERÍSTICAS:

São utilizadas para proteger embalagens e exercer a função de proteger a fita em amarrações.

Algumas arqueações são realizadas em produtos com canto vivo, como por exemplo, chapas de aço, e nesse caso a cantoneira plástica evita que o produto danifique a fita durante o transporte.

As cantoneiras plásticas também padronizam as embalagens e permitem que o produto chegue a seu destino final totalmente preservado.





CORRENTE PARA MOTOSSERRA 3/8

| CARACTERÍSTICAS:

Correntes de alto desempenho e eficiência de corte que facilitam o trabalho proporcionando um corte suave e preciso, além de facilitar a manobra de sua motosserra.

MAIS INFORMAÇÕES
(66) 3532-1111
(66) 9 9696-4913
Rua Guarapuava nº 115, Jardim Terra Rica
CEP: 78557-549, SINOP - MT

LIMAS

| CARACTERÍSTICAS:

Indicadas para afiação de correntes de motosserra e outros maquinários em geral garantindo maior desempenho. Oferecida nos seguintes tamanhos:

» **Lima redonda:** 7/32 (5,5 mm) e 13/64 (5,2 mm)
» **Lima Chata** 8 polegadas





COROA 3/8

| CARACTERÍSTICAS:

A coroa da motosserra, também conhecida como rolete ou pinhão, serve para acoplar e girar a corrente do sabre, permitindo que a motosserra corte. É a peça que, engatada no tambor de embreagem ou no pinhão de embreagem, transfere a rotação do motor para a corrente, fazendo com que ela se mova e efetue o corte.

SABRE MOTOSSERRA

| CARACTERÍSTICAS:

O sabre de motosserra, também conhecido como gui da corrente, é uma peça fundamental para a ferramer responsável por guiar a corrente durante o corte. Oferecido nos modelos:

» **Para motosserra Stihl** 36 e 42 dentes
» **Para Motosserra Husqvarna** 36 e 42 dentes



MAIS INFORMAÇÕES
(66) 3532-1111
(66) 9 9696-4913
Rua Guarapuava nº 115, Jardim Terra Rica
CEP: 78557-549, SINOP - MT

SAIBRE FURADEIRA





BROCA RABO DE ANDORINHA

CORRENTE DE FURADEIRA



MAIS INFORMAÇÕES
(66) 3532-1111
(66) 9 9696-4913
Rua Guarapuava nº 115, Jardim Terra Rica
CEP: 78557-549, SINOP - MT

APARELHO IGUALIZADOR

| CARACTERÍSTICAS:
Aparelho utilizado para igualizar dentes de lâminas de serra fita produto é padrão Schiffer. O aparelho efetua o acabamento da trava proporcionando um melhor rendimento de corte com travas padronizadas.

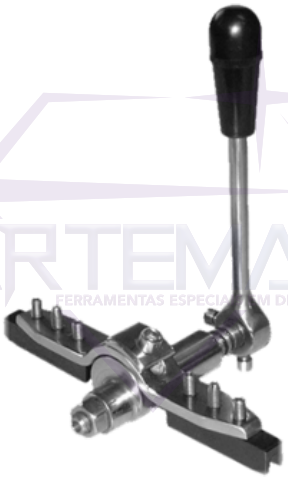



APARELHO RECALCADOR

| CARACTERÍSTICAS:
É a ferramenta indispensável para efetuar o recalque (achatamento) dos dentes da lâmina de serra de fita.

Produto padrão Schiffer.

BIGORNA

| CARACTERÍSTICAS:
Bigorna para aparelho recalcador, utilizado para abrir recalque em dente de serra fita.





EIXO RECALCADOR

| CARACTERÍSTICAS:
Eixo para recalcador, utilizado para abertura de recalque em dente de serra fita.

MAIS INFORMAÇÕES
(66) 3532-1111
(66) 9 9696-4913
Rua Guarapuava nº 115, Jardim Terra Rica
CEP: 78557-549, SINOP - MT

KIT CASTANHA DO IGUALIZADOR

| CARACTERÍSTICAS:

Peças para aparelho igualizador de dentesrecalcados.



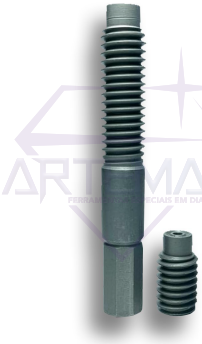

KIT PARAFUSO DE APERTO



CASTANHA GUIA

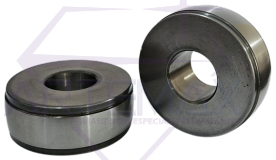

KIT CASTANHA DO LAMINADOR



MASSA DO RECALCADOR

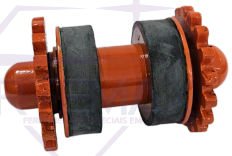

KIT REGULADOR PATIM



KIT MOLA PLACA



JG LONA DE FREIO

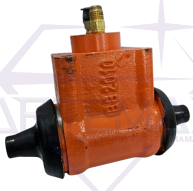

CILINDRO DE FREIO

MAIS INFORMAÇÕES

(66) 3532-1111
(66) 9 9696-4913

Rua Guarapuava nº 115, Jardim Terra Rica
CEP: 78557-549, SINOP - MT



INSETICIDA LÍQUIDO

| CARACTERÍSTICAS:

O K-Othrine® CE 25 é um inseticida líquido rápido e eficaz, indicado para o controle de baratas, traças, moscas, mosquitos e cupins de madeira seca. Sua formulação conta com ação de choque e efeito desalojante, que provoca a saída das pragas de seus esconderijos e ocasiona em mortalidade rápida.

ANTIMOFO TBP-90 20L

| CARACTERÍSTICAS:

O TBP 90 é um concentrado hidrossolúvel cuja finalidade é a proteção da madeira contra o ataque de fungos causadores da mancha azul. A sua aplicação não provoca alterações na cor da madeira. Produto totalmente solúvel em água, o TBP 90 pode ser combinado com outros preservativos ou inseticidas, obtendo-se melhores resultados na proteção da madeira.





CUPINICIDA CIPERTRIN 20L

| CARACTERÍSTICAS:

Cipertrin MD é indicado para o tratamento preventivo contra o ataque de cupins em superfícies de madeiras destinadas à construção civil e indústria moveleira, através de imersão e aplicação em cola. Eficaz contra cupins, térmites, brocas, besouros e carunchos.

PARAFINA LIQUIDA 50L

| CARACTERÍSTICAS:

Emulsão parafínica estável. Seu uso principal é como agente hidro-repelente. Utilizada como agente impermeabilizante e desmoldante formando um filme hidro-repelente e antiaderente.



MAIS INFORMAÇÕES
(66) 3532-1111
(66) 9 9696-4913
Rua Guarapuava nº 115, Jardim Terra Rica
CEP: 78557-549, SINOP - MT

GRAXA AZUL 20 KG

| CARACTERÍSTICAS:
Recomendado para peças e equipamentos que necessitam de uma graxa com alta aderência a superfície, e resistente a água e vapor com proteção antioxidante e anticorrosiva.

Aplicações em rolamentos, mancais, cubos de rodas, correntes, roletes, articulações uniões e componentes diversos de maquias e equipamentos industrial, agrícola e automotiva uma graxa de múltiplas aplicações. Feita a base de Sabão de Lítio Grau NLGI-2





ÓLEO COMPRESSOR 1L

| CARACTERÍSTICAS:
Óleo lubrificante mineral para compressores de ar e sistemas hidráulicos. Sua fórmula de alta qualidade garante excelente desempenho, proteção contra desgaste e maior vida útil dos equipamentos.
Especificação: ISSO VG 150

FILTRO COMPRESSOR DE AR

| CARACTERÍSTICAS:
Filtro universal para compressores de ar de 20/40/60 pés.

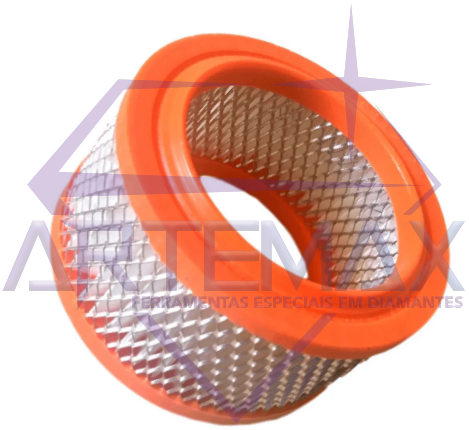

MAIS INFORMAÇÕES
(66) 3532-1111
(66) 9 9696-4913
Rua Guarapuava nº 115, Jardim Terra Rica
CEP: 78557-549, SINOP - MT



SERRA FITA EVO EXTREME

| CARACTERÍSTICAS:
Utilizada no processo de desdobramento de toras em máquinas serras fita para madeira com carro porta-toras e geminadas, além de cabeçotes verticais e horizontais que servem para abrir blocos e aproveitar melhor a madeira oriunda dos primeiros cortes.

A serra fita Evo Extreme oferece uma alta resistência ao desgaste fabricada em aço de extrema qualidade visando o mais alto desempenho.

SERRA CIRCULAR

| CARACTERÍSTICAS:
As serras circulares apresentam uma grande variedade de diâmetro, espessuras de discos e corte, número e formato dos dentes.

Dependendo de sua aplicação. Efetuam cortes longitudinais, paralelos, transversais e oblíquos em linha reta com rapidez e perfeição



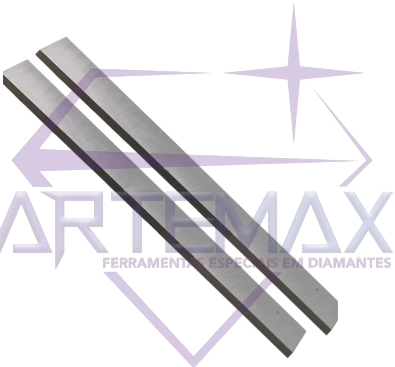

FACA DE AÇO HSS 18%

| CARACTERÍSTICAS:
Facas em aço HSS 18% para uso em Plainas desempenadeiras ou desengrossadeiras

MAIS INFORMAÇÕES
(66) 3532-1111
(66) 9 9696-4913
Rua Guarapuava nº 115, Jardim Terra Rica
CEP: 78557-549, SINOP - MT

FACA WIDEA

| CARACTERÍSTICAS:

Faca calçada em widea com indicação para plainar madeira limpa, com uma durabilidade maior e melhor acabamento.

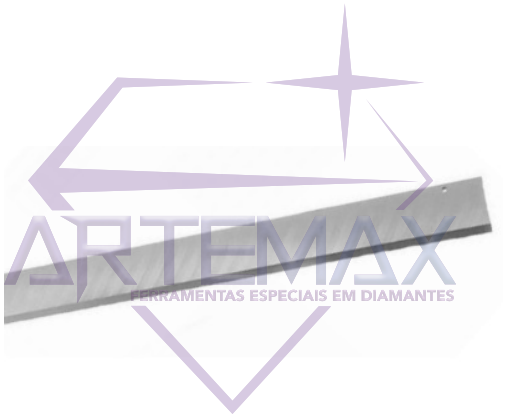

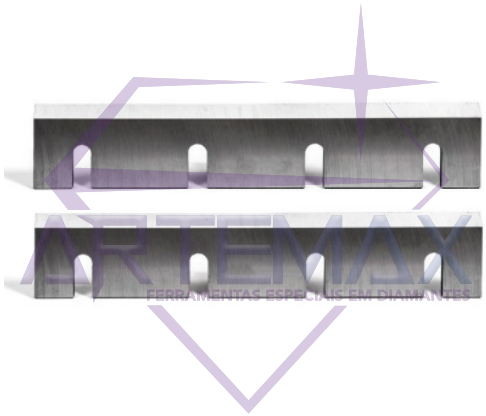

FACA PARA DESENGROSSO

| CARACTERÍSTICAS:

Faca utilizada na desengrossadeira para plainar madeira

PARAFUSO CÔNICO

| CARACTERÍSTICAS:

Conjunto parafuso e porca para prender facas de desengrosso

- TAMANHO (1''1/2) PARA INVICTA
- TAMANHO (1''1/4) PARA OMIL



MAIS INFORMAÇÕES
(66) 3532-1111
(66) 9 9696-4913
Rua Guarapuava nº 115, Jardim Terra Rica
CEP: 78557-549, SINOP - MT



REBOLO CHANFRADO

| CARACTERÍSTICAS:
São Ferramentas utilizadas em operações de retificar, afiar, cortar, desbastar, polir e rebarbar. Utilizados em: Metalúrgicas, fundições, forjarias.

REBOLO COPO

| CARACTERÍSTICAS:
Para uso em operações de afiação em aço rápido e aços em geral. Para afiação ou retificação de ferramentas de aço de alta dureza, de maneira rápida, com cor frio, e excelente manutenção do perfil.



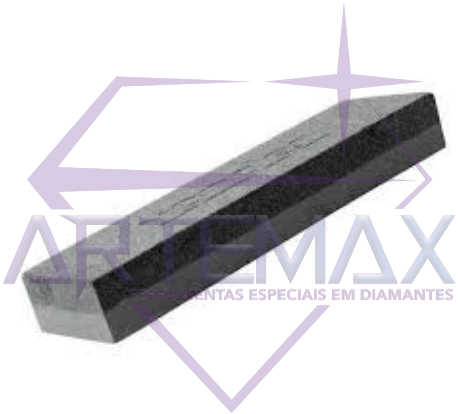

PEDRA DE AFIAR

| CARACTERÍSTICAS:
Pedra dupla face com uma camada mais grossa e outra mais fina proporcionando ótima qualidade de afiação prolongando o corte da ferramenta.

BASTÃO DE DESBASTE

| CARACTERÍSTICAS:
Indicado para dressar, recuperar e limpar corrigindo imperfeições da superfície c ausados pelo desbaste.
Grãos 24 e 36

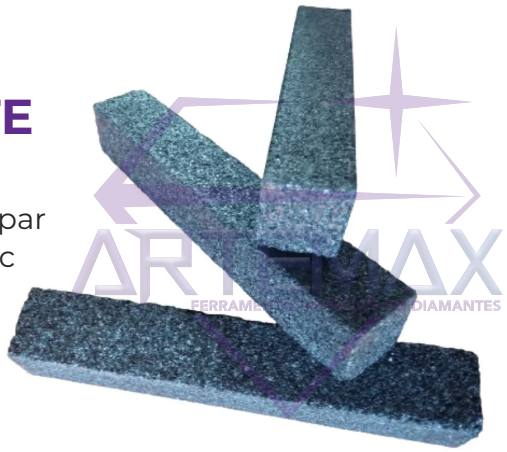

MAIS INFORMAÇÕES
(66) 3532-1111
(66) 9 9696-4913
Rua Guarapuava nº 115, Jardim Terra Rica
CEP: 78557-549, SINOP - MT

REBOLO DIAMANTADO

| CARACTERÍSTICAS:
Os rebolos diamantados são normalmente utilizados para desbaste e polimento em diversos materiais rígidos, como pedras preciosas, cerâmica, grafite e o vidro, em espessuras grosso, médio e fino.





MOTO ESMERIL

| CARACTERÍSTICAS:
Silencioso, leve e compacto, o Motoesmeril de 6" (152 mm) é ideal para afiação e desbaste de ferramentas e peças em geral.

Possui pés de borracha que reduzem a vibração, rolamentos blindados, botão liga/desliga com capa de proteção e base de apoio da peça ajustável para garantir ainda mais segurança.
O equipamento inclui dois rebolos: 1 para desbaste (granulometria A-36) e 1 para afiação (granulometria A-60). Além disso, possui protetores laterais nos rebolos e frontais para faíscas que proporcionam maior segurança para o usuário.

MAIS INFORMAÇÕES
(66) 3532-1111
(66) 9 9696-4913
Rua Guarapuava nº 115, Jardim Terra Rica
CEP: 78557-549, SINOP - MT



CONJUNTO FILTRO REGULADOR E LUBRIFICADOR

| CARACTERÍSTICAS:

O conjunto de preparação de ar comprimido médio, filtra, regula a pressão e lubrifica o ar comprimido, funções básicas para garantir uma excelente preparação do ar comprimido antes da sua utilização, nos equipamentos pneumáticos.

FILTRO REGULADOR

| CARACTERÍSTICAS:

É um equipamento compacto de tratamento do ar, formado por um filtro de ar e um regulador de pressão. O filtro elimina impurezas sólidas e condensados presentes no fluxo de ar, já o regulador de pressão garante a redução e a estabilidade da pressão, destinada a alimentação de máquinas, dispositivos, ferramentas, etc.





REGULADOR DE PRESSÃO

| CARACTERÍSTICAS:

Dispositivo usado para manter a pressão de operação constante, independente das flutuações da pressão primária e do consumo de ar.

MAIS INFORMAÇÕES
(66) 3532-1111
(66) 9 9696-4913
Rua Guarapuava nº 115, Jardim Terra Rica
CEP: 78557-549, SINOP - MT



MANÔMETRO

| CARACTERÍSTICAS:
São instrumentos de medição de pressão, utilizados para regulagem, controle e leitura da pressão em sistemas pneumáticos. Do tipo construtivo – tubo de bourdon, apresentam o mostrador graduado em duas escalas de conversão direta - Bar / PSI. Possuem a saída reta horizontal traseira e podem ser fixados através de garras traseiras.

CILINDRO PNEUMÁTICO

| CARACTERÍSTICAS:
São elementos conversores de pressão do ar em movimento linear com força, capazes de realizar trabalhos variados.

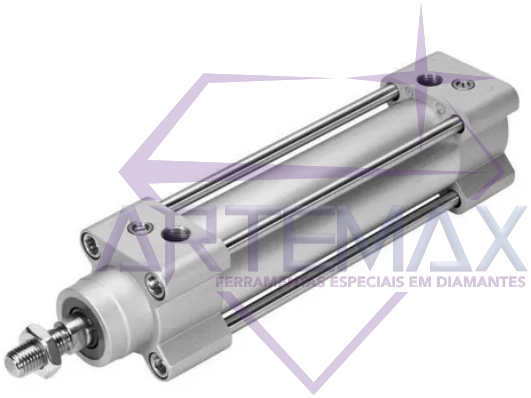

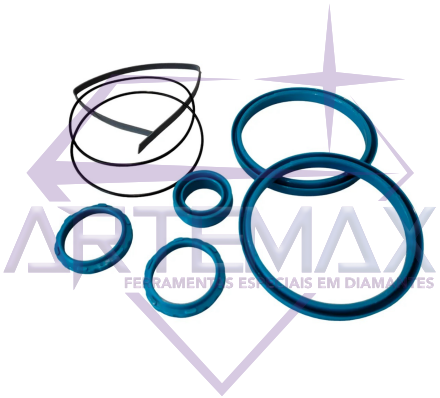

KIT REPARO CILINDRO PNEUMÁTICO

| CARACTERÍSTICAS:
Kits com anéis e vedações para manutenção e correto funcionamento de cilindros pneumáticos.

VÁLVULA SOLENOIDE

| CARACTERÍSTICAS:
São elementos conversores de pressão do ar em movimento linear com força, capazes de realizar trabalhos variados.



MAIS INFORMAÇÕES
(66) 3532-1111
(66) 9 9696-4913
Rua Guarapuava nº 115, Jardim Terra Rica
CEP: 78557-549, SINOP – MT



TRENA

| CARACTERÍSTICAS:

Ferramenta essencial para diversas atividades. Feita com uma fita flexível de metal e mola compressora de excelente qualidade.

» Tamanhos de 3, 5, 8 e 10 metros

PAQUÍMETRO

| CARACTERÍSTICAS:

Paquímetro Universal é ideal para realizar medições de qualidade e precisão.

Indicada para trabalhos de medição em geral, em diversos locais de trabalho, muito preciso e prático. Fácil manuseioe visualização mais clara e precisa dos números medidos. Superfície para dimensões internas e externas.

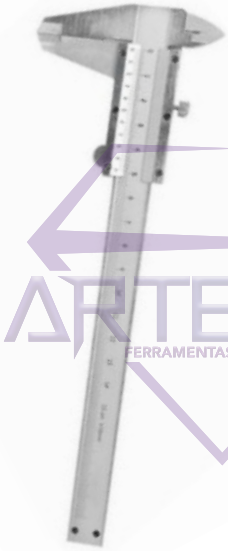



GIZ DE CERA

| CARACTERÍSTICAS:

Giz de cera estaca resistente para uso industrial

» Cores: Azul, Branco, Verde e Vermelho

» Caixas com 12 Unidades

MAIS INFORMAÇÕES
(66) 3532-1111
(66) 9 9696-4913
Rua Guarapuava nº 115, Jardim Terra Rica
CEP: 78557-549, SINOP - MT

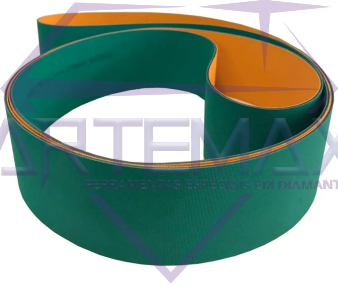

CORREIA PLANA



ESCOVA MANUAL E ROTATIVA

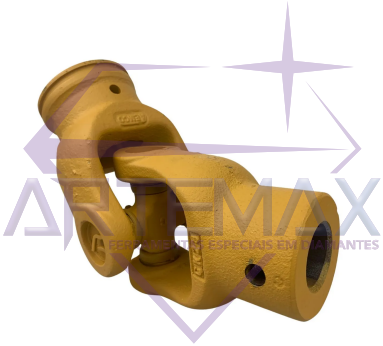

JUNTA CARDAN



CRUZETA CARDAN





CABO DE AÇO E ACESSÓRIOS

| CARACTERÍSTICAS:

Cabos e acessórios como sapatilhas e grampos nos seguintes tamanhos:

» 3/8 (9,5mm)

» 1/2 (12,7mm)

» 5/8 (15,9mm)

Temos gancho olhal 5 e 10 toneladas

MAIS INFORMAÇÕES

(66) 3532-1111

(66) 9 9696-4913

Rua Guarapuava nº 115, Jardim Terra Rica

CEP: 78557-549, SINOP - MT